D’ÉCOLIER à COLLÉGIEN

ENTRER AU COLLEGE

Le collège c'est QUOI ?

C'est avant tout une équipe !

Direction :

- Chef d'établissement
- Responsable de niveaux
- Responsable vie scolaire
- Animatrice en pastorale scolaire

Entretien et maintenance

Educative

Pédagogique

Administration :

- Accueil
- Secrétariat
- Comptabilité

Restauration Ménage

Les parents au collège

OGEC

APEL

Le projet d'établissement

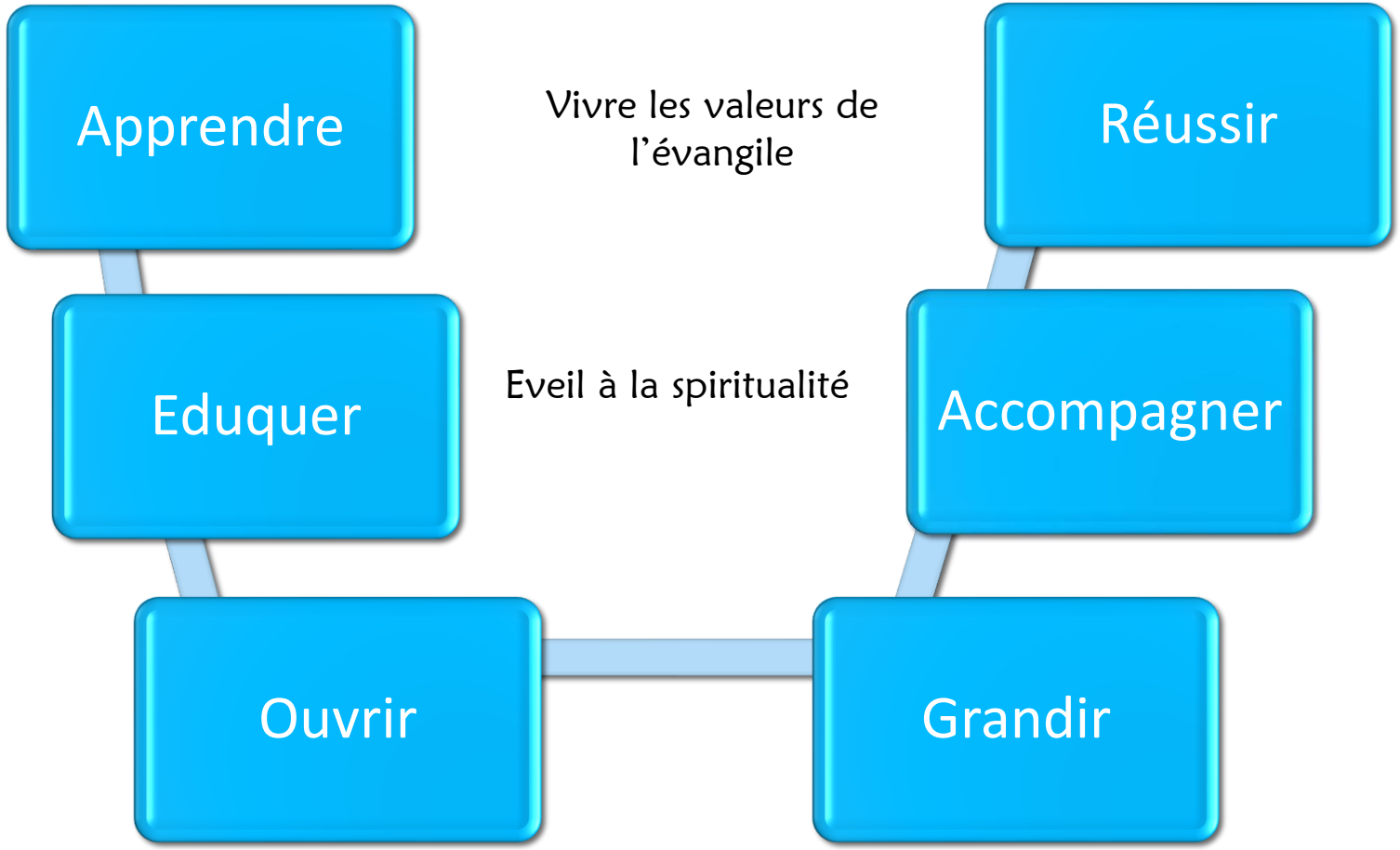

Animation pastorale

Qu'est ce que c'est ?

C'est un apprentissage, une éducation, une ouverture animé par l'esprit et les valeurs de l'Evangile. Ce projet permet de faire grandir chaque élève dans toutes les dimensions de sa personne.

A quoi sert ce projet ?

- ✓ Acquérir une culture chrétienne et religieuse
- ✓ Proposer une formation Humaine et Spirituelle
- ✓ S'engager dans des projets de solidarité et de rencontre
- ✓ Approfondir la Foi
- ✓ Célébrer, Prier, Initier aux sacrements

UNE ENTRÉE EN SIXIEME C’EST…

Des changements dans la vie de l'écolier

Un nouveau statut

Enfant -> adolescent

Ecolier -> collégien

Grand à l'école
-> Petit au collège

Un rythme nouveau

Heure de lever plus tôt

Temps de cours plus important sur la journée et sur la semaine

Transport pour venir au collège

Gestion du cartable et du casier
Emploi du temps organisé, ponctué par la sonnerie

Un nouvel environnement

Une équipe d'une dizaine d'enseignants animée par un professeur principal

Des espaces et des locaux adaptés aux besoins des jeunes

Une salle de classe et des salles fonctionnelles

Prendre le bon rythme

- Arrivée au collège (à partir de 7h30)
- Montée en classe (8h10)
- Repas (12h05)
- Cours (13h50)
- Étude éventuelle
- Sortie (16h50)
- Possibilité d'étude jusqu'à 18h00

Un parcours qui va évoluer

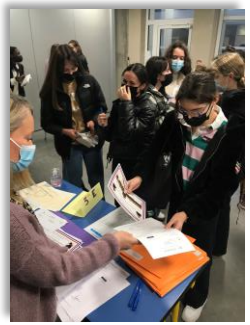

… L 'école …

Cycle III
CM1-CM2

Cycle II
CP-CE1-CE2

Cycle I
PS-MS-GS

… Le Collège …

Cycle III Sixième

Cycle IV Quatrième

Troisième

Cinquième

Diplôme National du Brevet

Les matières habituelles

Français	4 h 30
Histoire géographie	3 h
Langue vivante 1	4 h
Mathématiques	4 h30

De nouvelles matières s'ajoutent :

Sciences de la Vie et de la Terre Physique chimie	3h
Aide en mathématiques et français	1 h
Education musicale	1 h
Arts plastiques	1 h
Education physique et sportive	4 h

Soit un horaire hebdomadaire de :

26 heures

Un accompagnement individualisé et personnalisé

Elèves BEP (Besoin Éducatifs Particuliers) :

- PPRE (Programme personnalisé de Réussite Educative)
- PAP (Plan d'Accompagnement Personnalisé)
- PPS (Projet Personnalisé de Scolarisation)

Heure de Vie de Classe

Monitorat

Devoirs faits

Travail personnel

Accompagnement personnalisé

La vie scolaire

Suivi des absences

Gestion des casiers

La pause méridienne

Entrées et sorties

Gestion des conflits

Activités éducatives …

Les activités du midi

Les collèges proposent des activités sur le temps du midi

Chorale

Association sportive

Ateliers divers (ex : relaxation, couture, club manga, théâtre, échecs…)

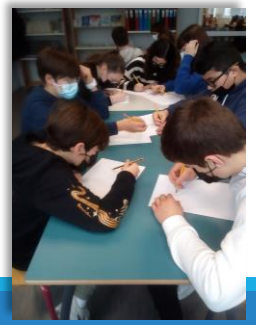

Une offre diversifiée et complémentaire

	collège RICHELIEU	collège Sacré Cœur La Roche-sur-Yon	Collège Saint-Louis
Dispositifs sportifs	Section sportive scolaire foot pour les filles et les garçons	Section sportive scolaire foot pour les filles et les garçons (6e et 5e)	Partenariats sportifs : Tennis, Basket, Rugby, Gym et Athlétisme
Dispositifs spécifiques	Accueil des enfants intellectuellement précoces Monitorat SEGPA U.L.I.S Prise en compte des élèves « DYS »	Monitorat Sport pour un Sacré Cœur Option théâtre en 4ème Option échecs en 6ème et 5ème Prise en compte des élèves « DYS »	Classe à Horaire Aménagé Musique (CHAM) Prise en compte des élèves « DYS »

Le suivi du collégien par les parents

ECOLE DIRECTE

SITE INTERNET

PLAQUETTE DU COLLEGE

BULLETINS TRIMESTRIELS

- Lien avec le professeur principal
- Carnet de liaison
- Réunions parents : Collective/Individuelle

Cout de la scolarité 2023-2024

- Contribution des familles 545 € / an
- Demi-pension (4jours/semaine) 880 € / an

A ces coûts s'ajoutent :

- Le montant des fournitures,
- Les activités culturelles,
- Les cahiers de travaux pratiques,
- Les livres étudiés en classe, œuvres littéraires (français…)

Les manuels scolaires sont prêtés par le collège !

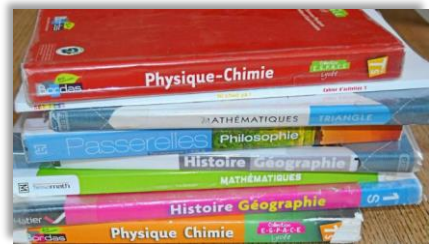

Une étape qui se prépare

Rencontre avec les parents à l'école :

-> .....

Accueil des CM2 au collège :

-> .....

Réunion d'information fin juin

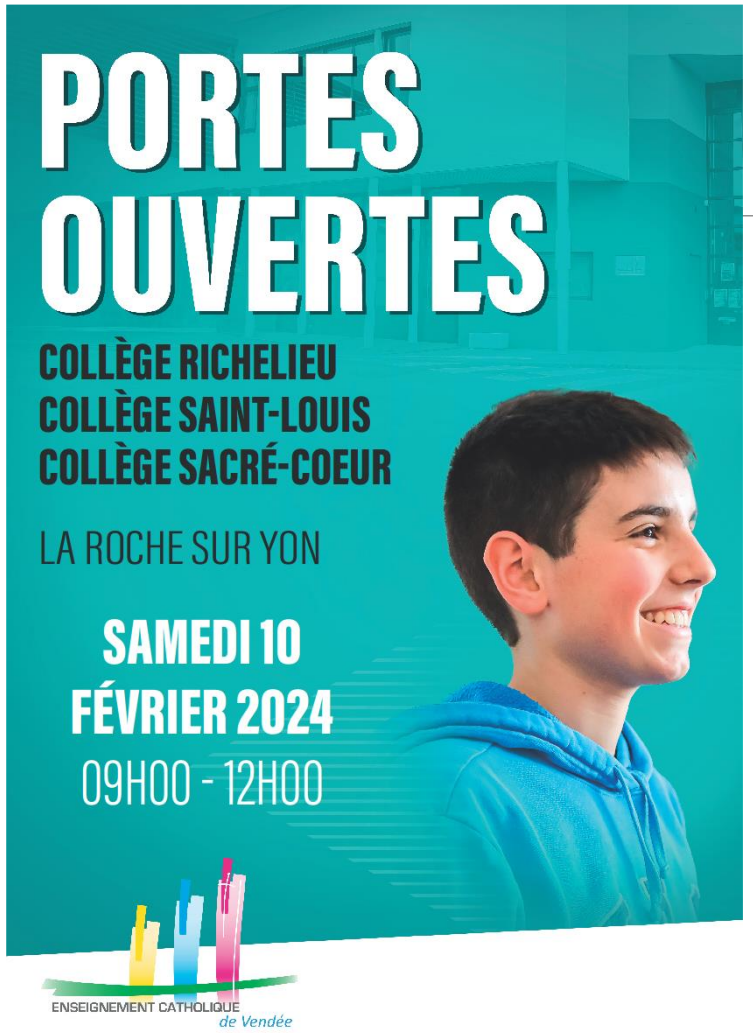

Dates importantes

- Portes ouvertes des collèges
le <u>samedi 10 février 2024 de 9h à 12h</u>

- Accueil au collège en <u>Juin 2024</u>

INSCRIPTION

Procédures d'inscription

Pour les élèves des écoles partenaires du réseau des collèges yonnais, l'inscription se fait par l'intermédiaire de l'école

Dates de procédure d'inscription

Fin janvier : envoi de la fiche de préinscription

Après les Portes Ouvertes, le 16 février 2024 : retour de la fiche de préinscription

Avant fin mars : Envoi d'un mail avec le lien pour s'inscrire au collège

Pour le ? avril : Retour du dossier numérique (complété par Ecole Directe) au collège

COLLEGES CATHOLIQUES YONNAIS

Fiche de pré-inscription

Merci de corriger ou de compléter en ROUGE les informations ci-dessous si nécessaire

Renseignements concernant l'élève :

Nom : _____

Prénom : _____ 2ème prénom : ----------

Date de naissance : __/__/____ Lieu de naissance : _____ ----------

Ecole : ECOLE PRIMAIRE PRIVEE _____ 85_____ ----------

Responsable(s) légal(ux)

Situation familiale : ----------

	Responsable légal 1	Responsable légal 2
	_____	_____
	_____	
	_____	
	06 06 06 06 06	07 07 07 07 07
@		

☐ Acceptent la proposition d'inscription de leur enfant, sous réserve de son admission en sixième par le conseil de cycle III, au collège **Saint-Louis**

Langue vivante choisie en sixième ----------

Dispositif spécifique souhaité :

☐ DYS ☐ EIP ☐ SEGPA ☐ ULIS ☐ CHAM

☐ SSS Athlétisme ☐ SSS Foot

EIP : Accueil des Enfants Intellectuellement Précoces - **Richelieu**
SEGPA : Section d'Enseignement Général et Professionnel Adapté - **Richelieu**
ULIS : Unité Localisée d'Inclusion Scolaire - **Richelieu**
CHAM : Classe à Horaire Aménagée Musicale – **Saint-Louis**
SSS : Section Sportive Scolaire – Foot : **Sacré-Cœur et Richelieu**
Athlétisme : **Saint-Louis**

☐ Souhaitent une inscription au collège

Visa du directeur d'école

A ....., le .....

Signatures

☞ **Nous vous enverrons par mail courant mars 2023 la procédure pour finaliser l'inscription**

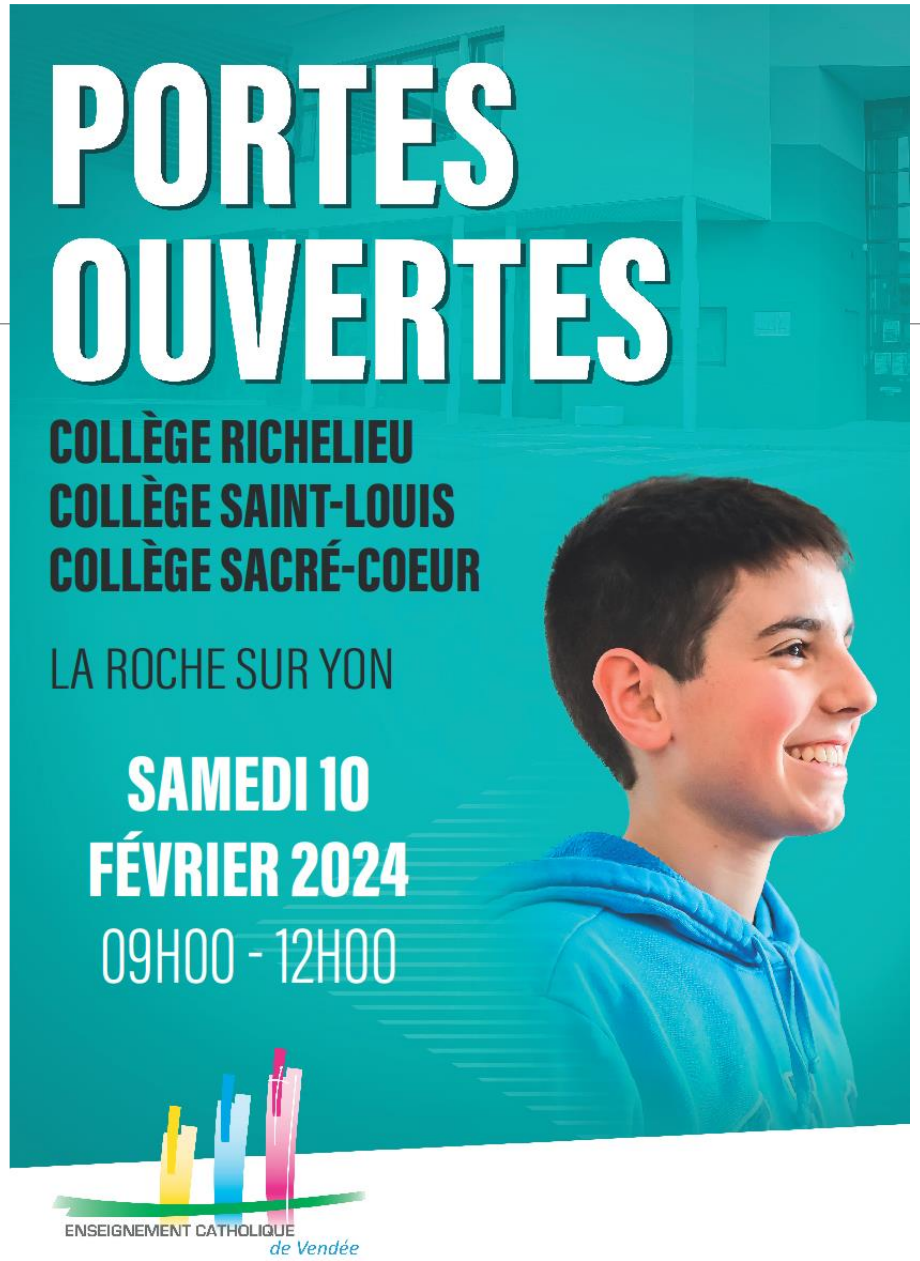
PORTES OUVERTES
COLLÈGE RICHELIEU
COLLÈGE SAINT-LOUIS
COLLÈGE SACRÉ-COEUR
LA ROCHE SUR YON
SAMEDI 10 FÉVRIER 2024
09H00 - 12H00
ENSEIGNEMENT CATHOLIQUE de Vendée